

# タブレット起動～検査実施、データ保存

## <タブレット起動～設定>

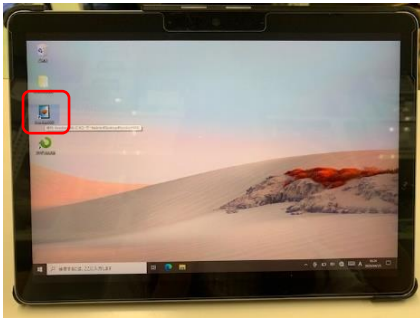

①kenshinNKK を選ぶ

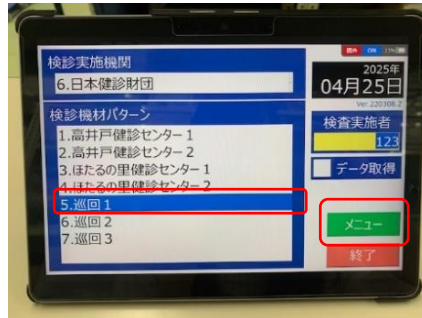

②5.巡回1 を選びメニューへ  
※検査実施者の欄は変更しないこと

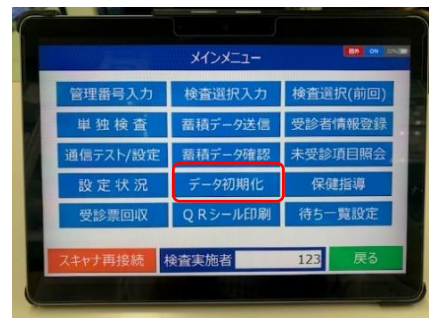

③データ初期化

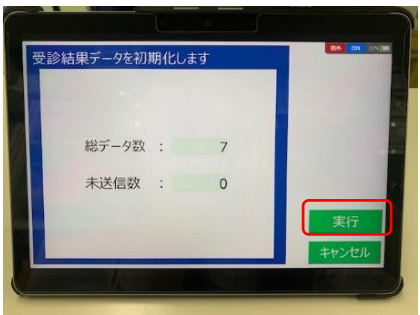

④実行を選択

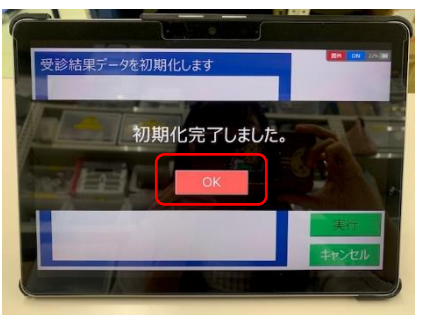

⑤OK を押す

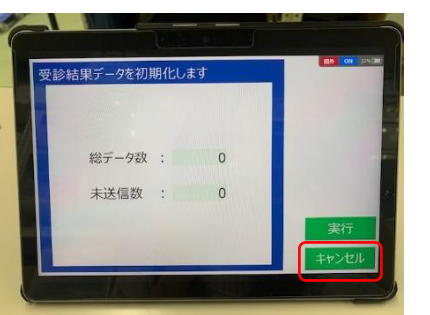

⑥キャンセルでメニューへ戻る

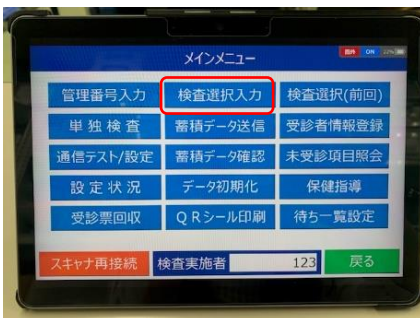

⑦検査選択入力を選ぶ

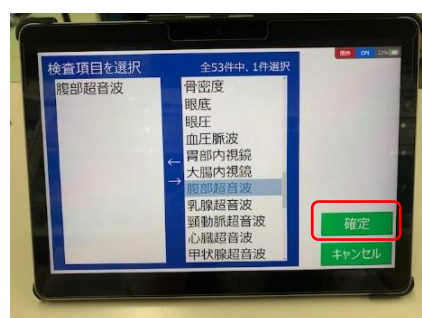

⑧右枠から検査を選択し左に移すし確定  
※選び間違えたら左側の欄をタップ  
すると右欄へ戻ります

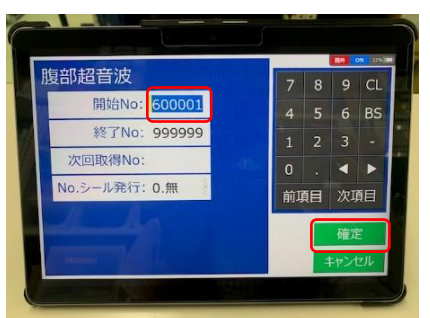

⑨開始 No.に 600001 が入っている  
ことを確認し確定を押す



⑩次回取得 No.にも 600001 が  
入っていることを確認し確定を押す



⑪登録を押す

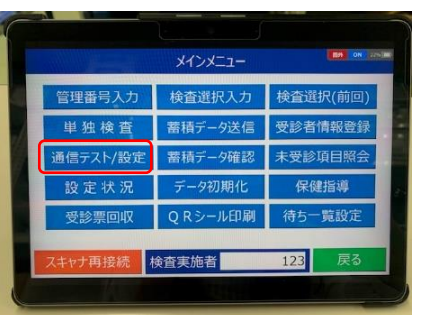

⑫メニューから通信テストを選択

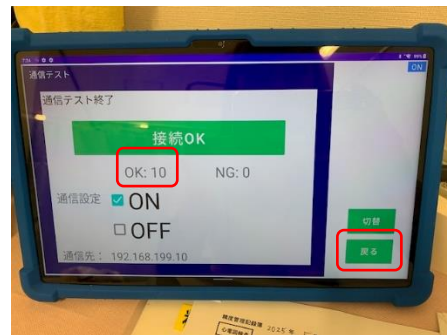
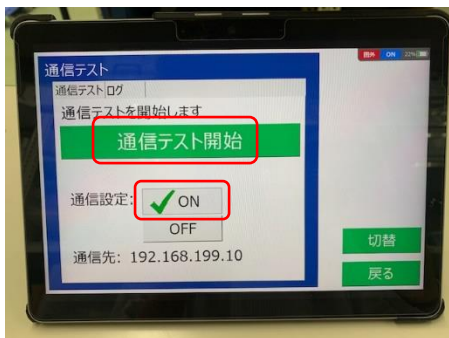

⑬班長から通信 OK ですよと言われたら、  
通信設定を ON にし、通信テスト開始をタップする

⑭OK:10 になったことを確認出来たら戻るで  
メニューへ戻る

※NG が出る場合は班長もしくは職員へ知らせて  
ください

<始業点検～受診者登録、機器転送>

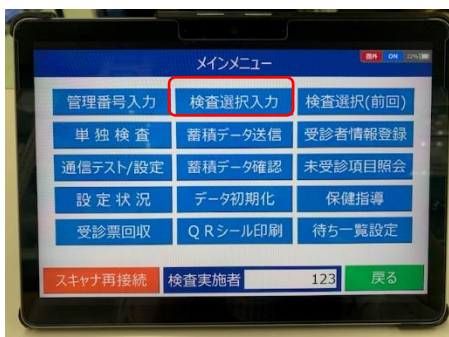

①検査選択入力を選ぶ

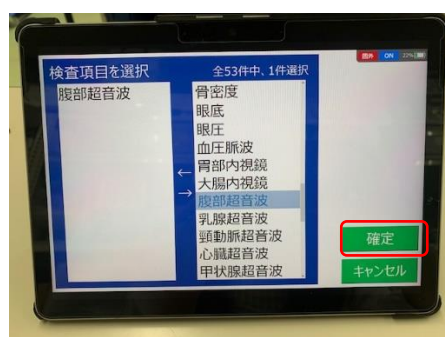

②腹部超音波を選択し、確定



③↑この画面の状態です QR を読み取り



④登録を選択

※腹部超音波 No.は変えないこと



⑤もう一度登録



⑥「はい」を選択

----- ここまでは GE・Viamo 共通 -----

<受診者情報取得 (GE) >

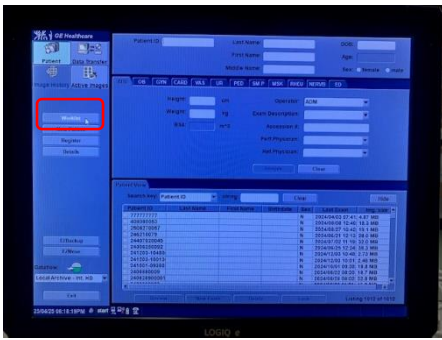

①Worklist を選択

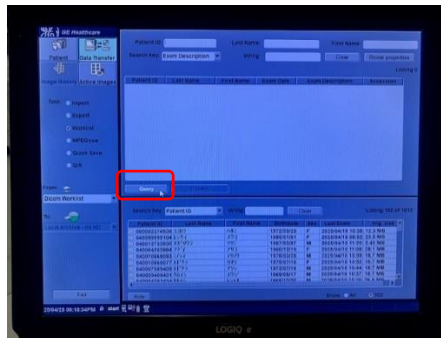

②Query を選択

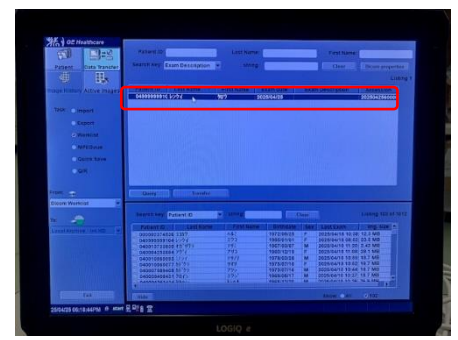

③検査したい受診者名を選択し、  
キーボードのEnterを2回押す



④キーボードのフリーズを  
押すと検査開始となる

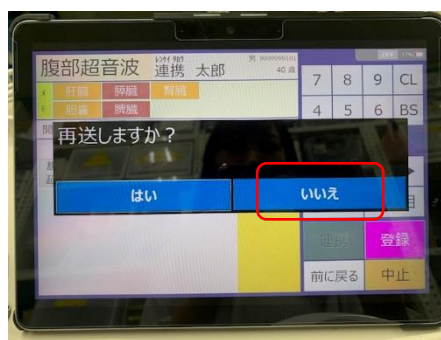

⑤検査終了後に「いいえ」を選択して初期画面へ戻る



<本体から USB へデータを取り込む (GE) >



①USB を差し込む

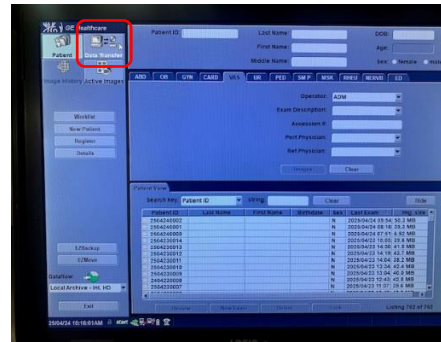

②Data Transfer を選択

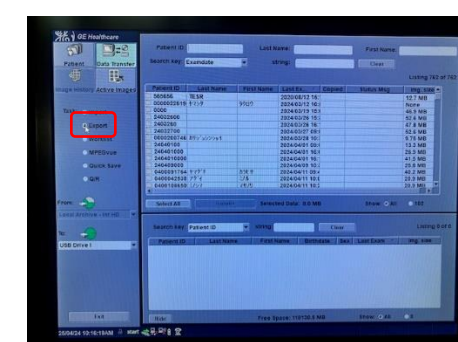

③Export を選択

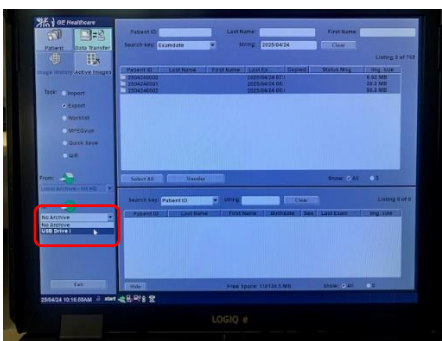

④保存先が USB Drive I になって  
いることを確認する

※USB Drive J だと保存ができません

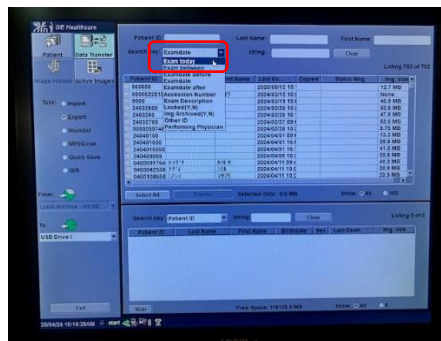

⑤Search key を Exam today にする

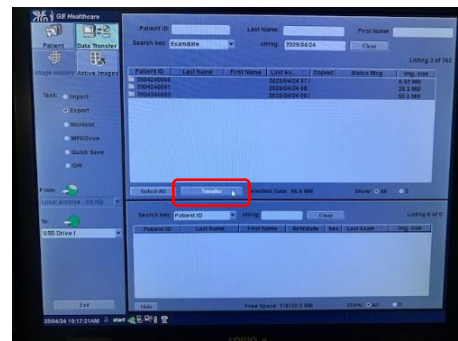

⑥転送したいデータを選択して  
Transfer を押す

<受診者情報取得 (Viamo) > 2 ページ目の①～⑥の後

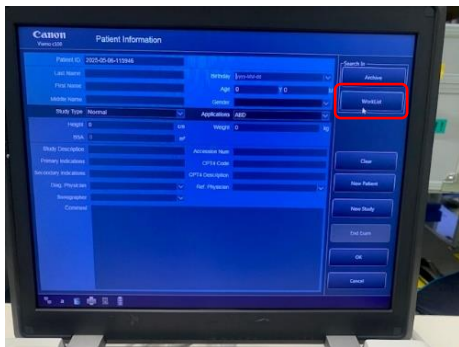

①Workrist を選択

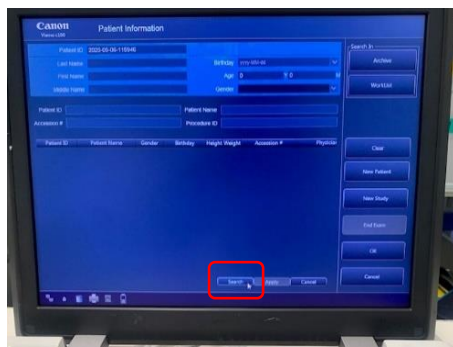

②Search を選択

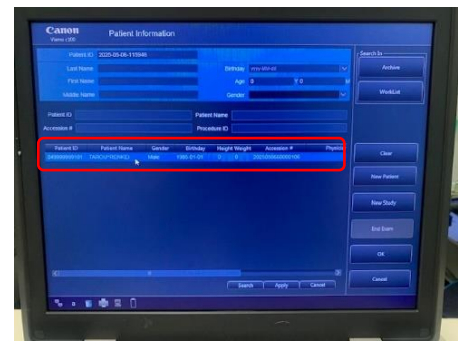

③検査したい受診者名を選択

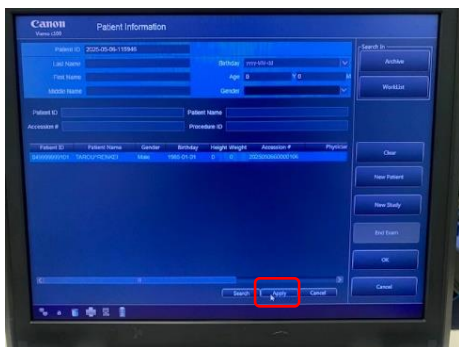

④Apply を選択

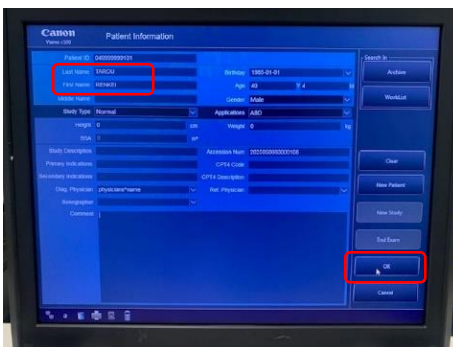

⑤受診者名が合っているか確認し OK を押す

<本体から USB ヘータを取り込む (Viamo) >

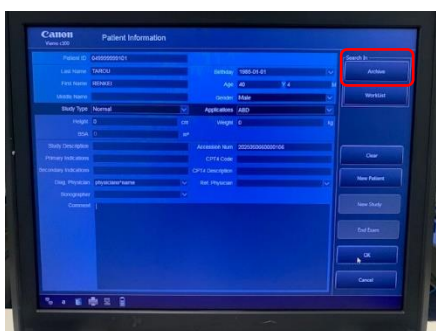

①メニュー画面から Archive を選択

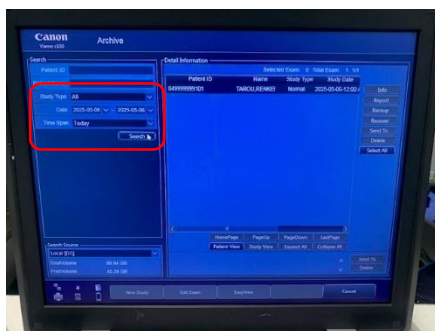

②Date を健診日にして Search を選択



③受診者を選択し Send To を押す

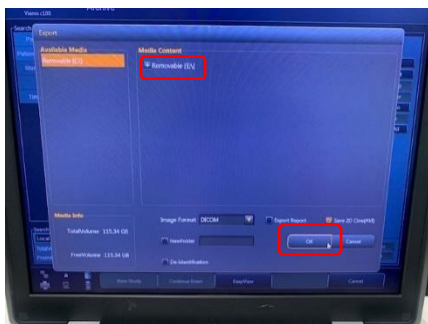

④Media Content が Removable [E:/] なることを確認し OK を押す